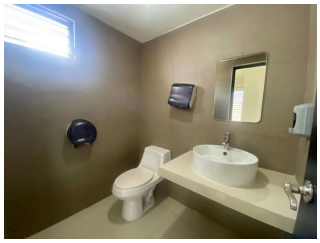

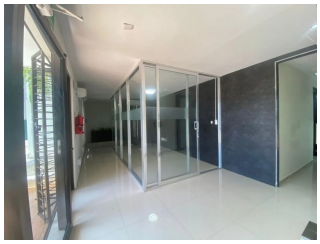

OFICINA EN RENTA EN MERIDA F-13128, COL. BUENAVISTA $95,000.00

Tipo: Oficina
Esta en: Renta
Ubicación: Mérida
Código: 5541
Precio:
$ 95,000.00 Pesos

NOTA: Precio sujeto a variación sin previo aviso y sujeto al tipo de cambio.

Click Aquí para ver la propiedad

Descripción:
Edificio corporativo en esquina
Ideal para Call Center, oficinas o corporativo.

Cuenta con:
-2 Plantas
-20 Cajones de estacionamientos
-Pisos de porcelana
-19 Aires acondicionados
-Cortinas enrolladas de calidad
-Instalación de alarma
-Cableado para cámaras de seguridad
-Alumbrado público
-Transformador de luz propio KVA75
-Protectores de hierro
-Divisiones de tabla roca
-Áreas de jardín
-Vidrios polarizados
-Iluminación
-Recepción
-Privados
-Salas de juntas
-Auditorio
-Bodegas
-5 Sanitarios
-Área de recreo
-Cocina
-Terraza para fumadores
-Área libre, divisible con tabla roca
-Bardas y portón eléctrico interno

Precio: $95,000.00 más IVA

Condiciones:
-Renta mínima 24 meses
-2 Meses de depósito
-Aval o fianza
-Pago de seguro anual
-1 Mes de gracia para instalarse

-A 15 minutos del aeropuerto
-A 8 minutos del centro histórico
-A 10 minutos del periférico

Click Aquí para ver la propiedad

Siglo XXI Bienes Raices
Calle 19 No. 447 x 58 y 58_C
Fraccionamiento Montejo
C.P. 97129
Mérida, Yucatán, México.

Tels. Oficina 9992-89-89-89 y 9992-87-88-88
Celular 9992-05-25-59